รูปแสดงการปฏิบัติตามมาตรการป้องกันและแก้ไขผลกระทบสิ่งแวดล้อม
และมาตรการติดตามตรวจสอบคุณภาพสิ่งแวดล้อม
โครงการอาคารพักอาศัยรวม ค.ส.ล. 8ชั้น (รัชดา 12) ของบริษัท ชัยพัฒนา กรุ๊ป (ประเทศไทย) จำกัด

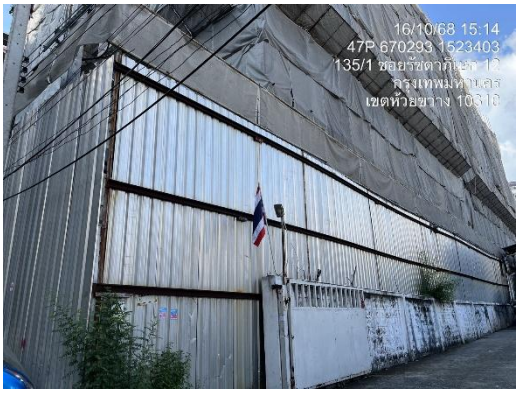

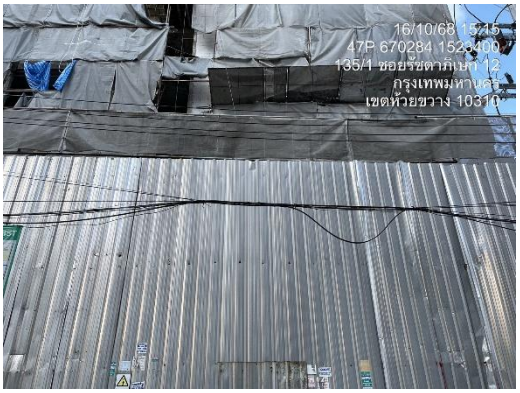

รูปที่ 1 รั้ว Metal Sheet

รูปที่ 2 ป้ายประชาสัมพันธ์โครงการ

รูปที่ 3 กล่องรับเรื่องร้องเรียน

รูปที่ 4 การตรวจวัดคุณภาพสิ่งแวดล้อม

รูปที่ 5 บ่อพักน้ำ

รูปที่ 6 ท่อระบายน้ำชั่วคราว

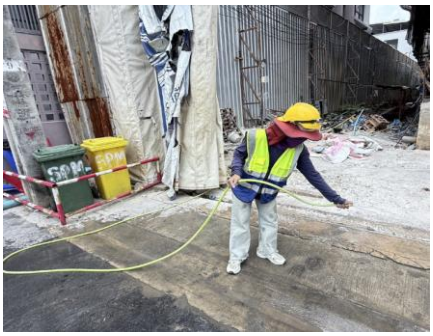

รูปที่ 7 พนักงานคอยกวาดเศษดิน หิน ทราย บริเวณทางเข้า-ออกพื้นที่ก่อสร้างโครงการ

รูปที่ 8 ถังรับมูลฝอย

รูปที่ 9 จุดล้างล้อรถ

รูปที่ 10 ประตูทางเข้า-ออกโครงการ

รูปที่ 11 ฉีดพรมน้ำบริเวณกิจกรรมที่ก่อให้เกิดฝุ่น

รูปที่ 12 ป้ายแนะนำให้สวมใส่อุปกรณ์ป้องกันส่วนบุคคล

รูปที่ 13 กิจกรรม Safety Talk

รูปที่ 14 กฎระเบียบการทำงานในโครงการ

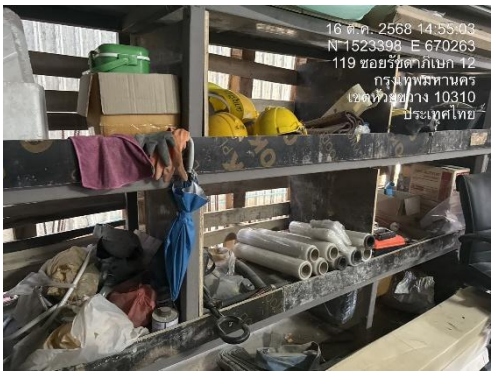

รูปที่ 15 Store เก็บอุปกรณ์ประจำโครงการ

รูปที่ 16 ห้องน้ำบริเวณพื้นที่โครงการ

รูปที่ 17 ป้ายรณรงค์ให้ประหยัดไฟ

รูปที่ 18 ถังดับเพลิงแบบมือถือขนาด 10 ปอนด์

รูปที่ 19 ป้ายประชาสัมพันธ์บริเวณด้านข้างรถ

รูปที่ 20 ป้ายอันตรายเขตพื้นที่ก่อสร้าง

รูปที่ 21 ป้ายระวังมีรถเข้า-ออก

รูปที่ 22 พื้นที่จอดรถ

รูปที่ 23 การปูแผ่นเหล็ก

รูปที่ 24 กล้อง CCTV

รูปที่ 25 บ้านพักคนงาน

รูปที่ 26 ป้ายห้ามเข้าก่อนได้รับอนุญาต

รูปที่ 27 ทาวเวอร์เครน

รูปที่ 28 การปฐมพยาบาล

รูปที่ 29 ปิดคลุมวัสดุอุปกรณ์ด้วยผ้าใบ

รูปที่ 30 น้ำดื่ม

รูปที่ 31 ชุดยูนิฟอร์มคนงานก่อสร้าง

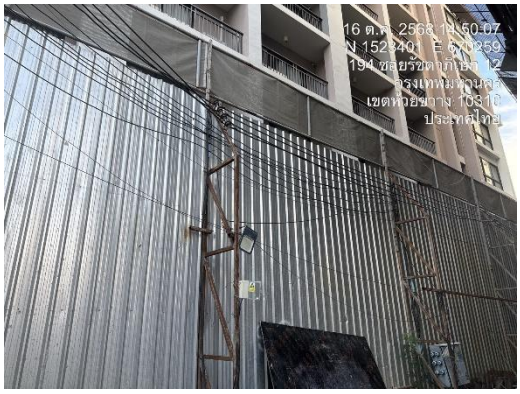

รูปที่ 32 ไฟฟ้าส่องสว่าง

รูปที่ 33 ผ้าใบปิดคลุมรถบรรทุก

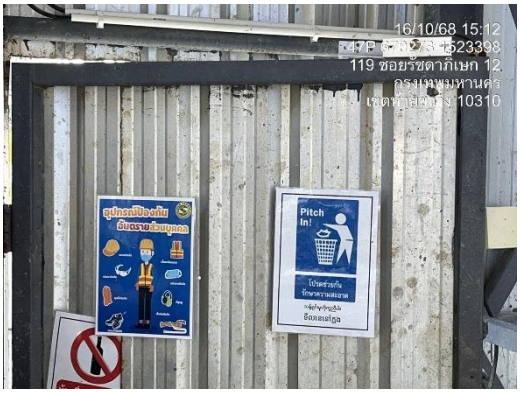

รูปที่ 34 ป้ายห้าม

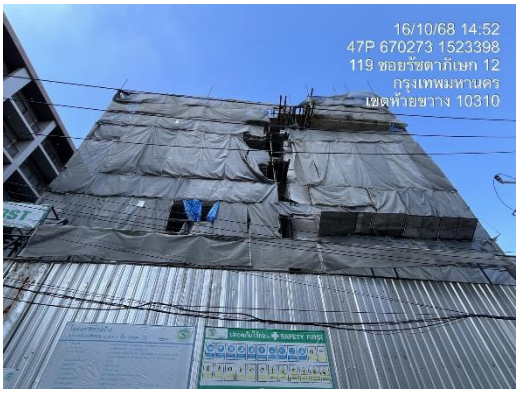

รูปที่ 35 ติดตั้งผ้าใบก่อสร้าง (Mesh Sheet)

รูปที่ 36 เจ้าหน้าที่ทำความสะอาดห้องน้ำ

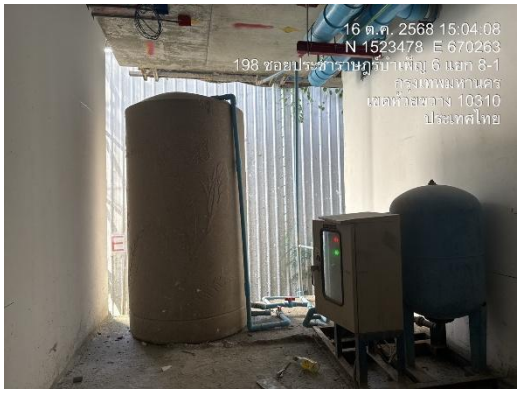

รูปที่ 37 ถังสำรองน้ำภายในโครงการ

รูปที่ 38 Chain Link

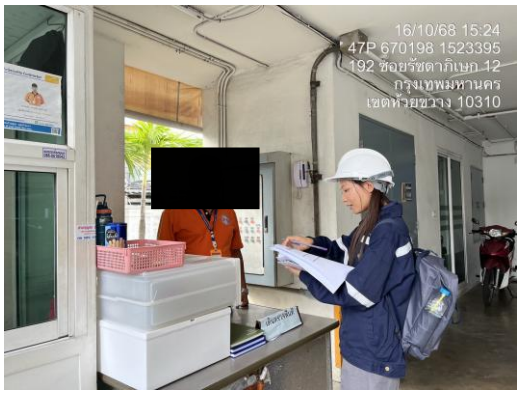

รูปที่ 39 พบปะบ้านข้างเคียง

รูปที่40 กิจกรรม CSR